Hymna permoníků

aneb naše báječná hra na medvídky

text Jeroným Klimeš

doprovod Jeroným Klimeš

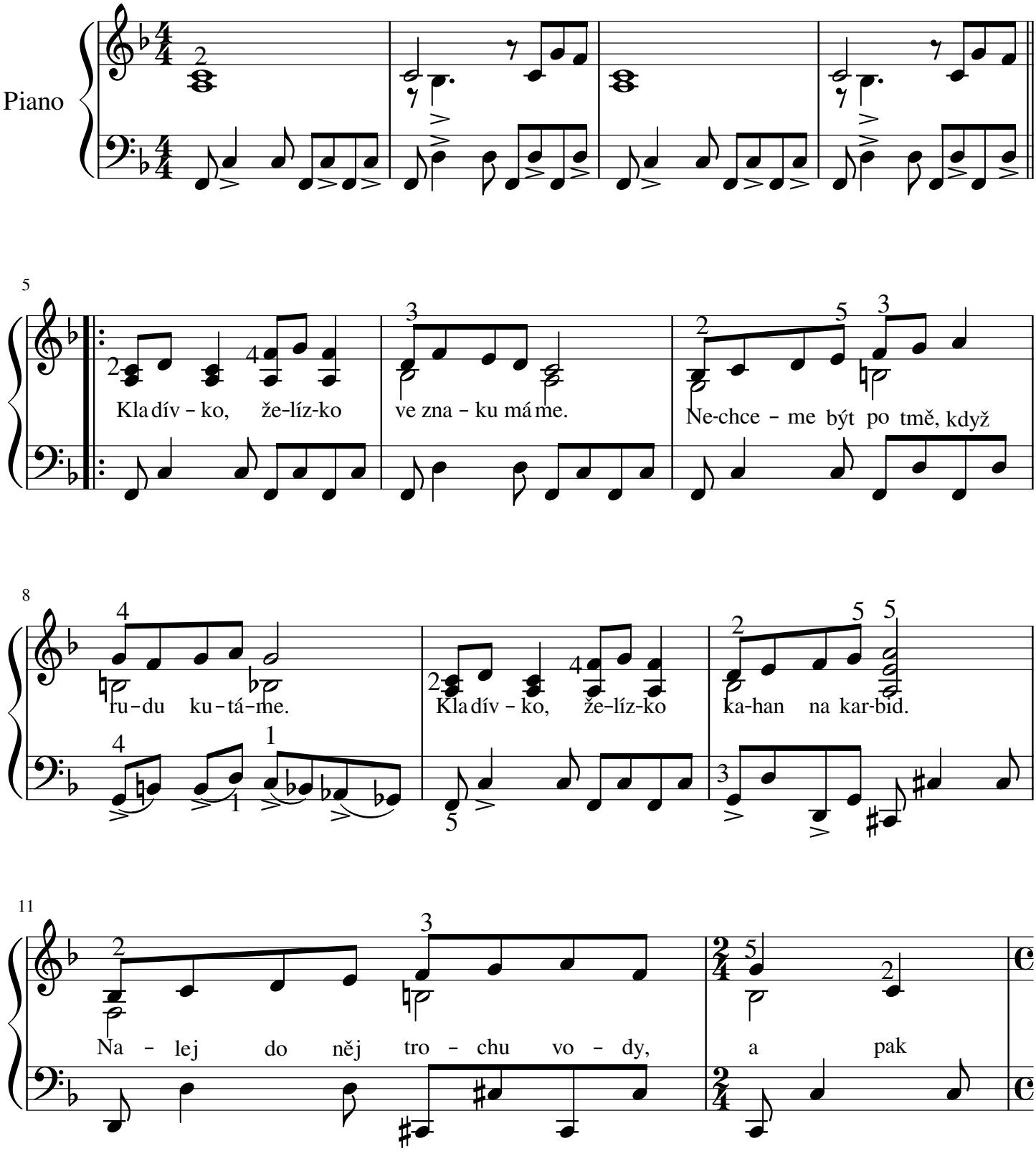

13

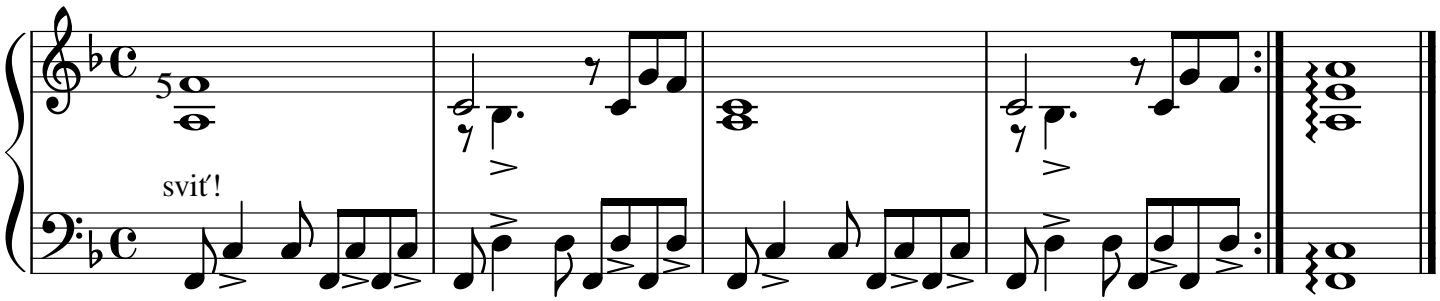

Kdysi na koleji měl kamarád Karel počítač Atari a na něm hru Medvídci, která hrála tuto melodii furt dokola. Někde jsem ji slyšel jako dixieland, ale nevím, jak se jmenuje. Několik let po té jsem skládal hudbu pro divadlo, kde měla být Hymna Permoníků, tak jsem si řekl, že nic lepšího než toto nesložím, tak jsem to jen otextoval a dopsal doprovod.

Kladívko (mlátek) a želízko, které se používalo jako majzlík, jsou znakem geologie spolu s heslem: Mente et maleo, čili "Myslí a kladivem," tzn. inteligencí i hrubou silou poznáváme podstatu světa. Kahan na karbid je zařízení, kam se nasype karbid, zalije se vodou, vznikne acetylén a ten svítí.

Postup cvičení beguinu, aneb begin the beguine

18

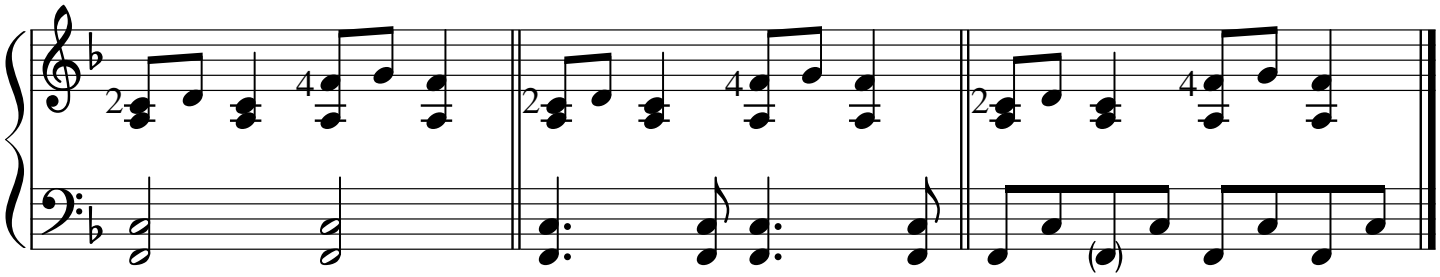

Beguine is a vigorous popular dance of the islands of Saint Lucia and Martinique that somewhat resembles the rumba

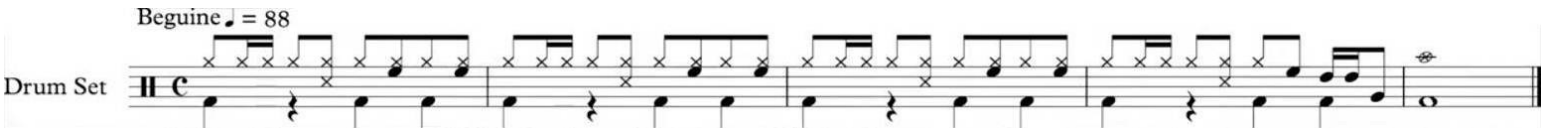

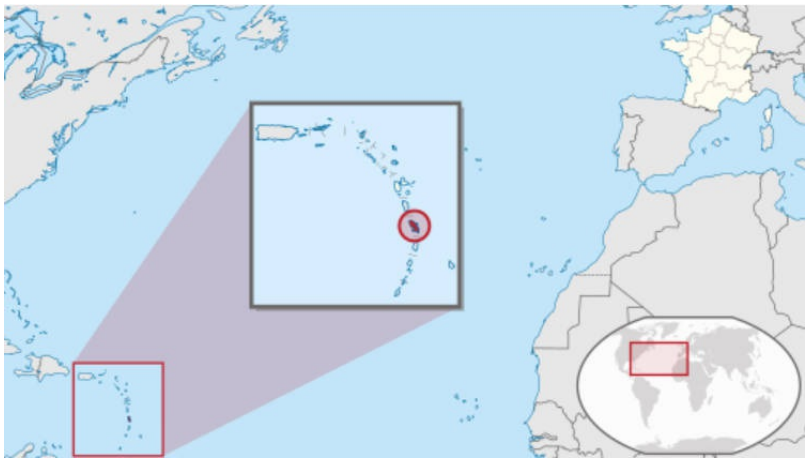

Správně přiřadte popisky k obrázkům
Kladívko (mlátek) a želízko
Rudná žíla s hlušinou
Ostrov Martinique v Karibiku
Kahan na karbid

2

Vysvětlete pořekadlo:
Má zuby jako noty na buben.

Co znamená H-C≡C-H?
A) Modulace z H dur do C dur a zpět, tzv. přes činely.
B) Vzorec acetylenu, plynu, co se uvolnuje z karbidu.
C) Identita komutativní relace v teorii grup.
D) Uspořádání bicích High hat, Cymbal při beguinu.