

vstup

Ej-hle, Hos-po-din při - jde a vši-chni sva-tí

je-ho s ním; a bu-de v den o - nen světlo vel-ké,

a - le - lu - ja. R: Ej - hle, Pán při - chá - zí,

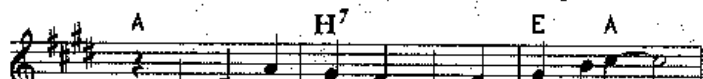

u - prav - te je-mu ces-tu. Ej-hle, Pán

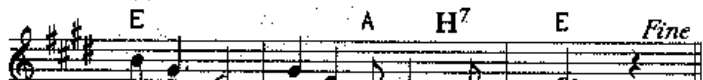

při - chá - zí, lás - ku ne - se nám.

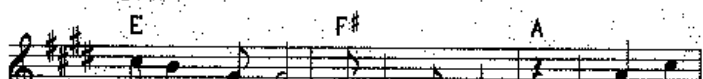

i. Přiná - ší světu mír, o - blo - ha

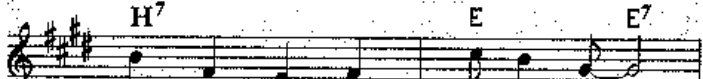

zá - ří ja - sem, vo - lá - ní

♩ = 129 Hmi F#mi Hmi A D Hmi E

Zpí-vej! Br-zy už při - jde Pán! Zpí-vej!

F#mi E A

Br - zy už při - - - jde Král! Zá - ě

Hmi E A

na ne-bi zna - me - ní, při - chá - zí vy - kou - pe -

D Hmi

-ní, mo - dli se a mi - luj, mo - dli se a

E F#

služ, do ko - nce vy - tr - vej!

Stáhnete si tento leták z adresy
<http://hosana.klimes.us>

184. Dej chléb, víno na oltář

Josef Kuba

Dej chléb, ví-no na ol-tář, E H E H E H E H

dej své srd-ce na ol-tář, E H E H E H E H

dej svůj ži-vot dar nej-vět-ší, A C#mi F#mi D H H⁴

dej mu i své bo-les-ti. H H⁴

Máte-li zájem hrát/zpívat s námi,
naučte se noty a přihlašte se!

88. Vzdej dík

Henry Smith

Vzdej dík Bo-hu, rád tě má, vzdej dík, při-dej pí-seň chval, vzdej

dík, pro-to-že Je-žíš Je tvůj Pán a Král. Král. Tak

věř, když jsi sla-bý, sí-lu máš a už nou-zi ne-po-znáš, pro-to-že

Pán Je-žíš byl dán za nás. Tak Vzdej dík.

Stáhnete si tento leták z adresy <http://hosana.klimes.us>

90a. Ó Bože, Světlo naše

J. Galuszká OP, M. Bodnár OP

Ó, Bo - že, svě - tlo na - še je dů - sto - jné tě chvá - lit, O -
 Ó, Bo - že, svě - tlo na - še ce - lý ve - smír se ti kla - ní, O -

tce, Sy - na i Du - cha sva - té - ho.
 tci, Sy - nu i Du - chu sva - té - mu.

Ch#mi H E A E A E H7 E
 E A E A E H G#

998 O lux beata Trinitas

HLVIII

O lux, be-á-ta Trí-ni-tas et princi-pá-lis Uni-tas,
iam sol recédit. Igne-us: infúnde lumen córdibus. 2. Te
mane laudum cármine, te deprecémur véspere: te nostra
supplex gló-ri-a per cuncta laudet sécula. 3. Christum
rogámus et Patrem, Christi Patrísque Spí-ri-tum; unum pot-
ens per ómni-a, fo-ve precántes, Trí-ni-tas. A-men.

Tato úprava imituje rané organum.

Nejlepší uvedení do středověké hudby je

Emil Hradecký: Úvod do tonální harmonie, viz ulož.to

Návod, jak číst neumy

"Tonina"
od A
H.VIII

↓ C klíč = linka s notou C

← odspoda nahoru
← shora dolu

O

lux,

O lux, be - a - ta Tri - ni - tas

Doslovný překlad

- O Světlo, blažená Trojice |
a bytostná jednoto!
Už zapadá slunce ohnivé. |
Vlej světlo srdcím.

- Tebe ráno chválíme písni |
Tebe prosíme večer.
Tebe [necht'] naše pokorná chvála |
po všechny věky oslavuje.

- Krista prosíme i Otce, |
Ducha Krista i Otce;
Jedno vládnoucí vším |
oblaž prosící, Trojice.
Amen.