basa

...O ma tovu - מַה־טֹּבוּ

Čtyřhlasý kánon

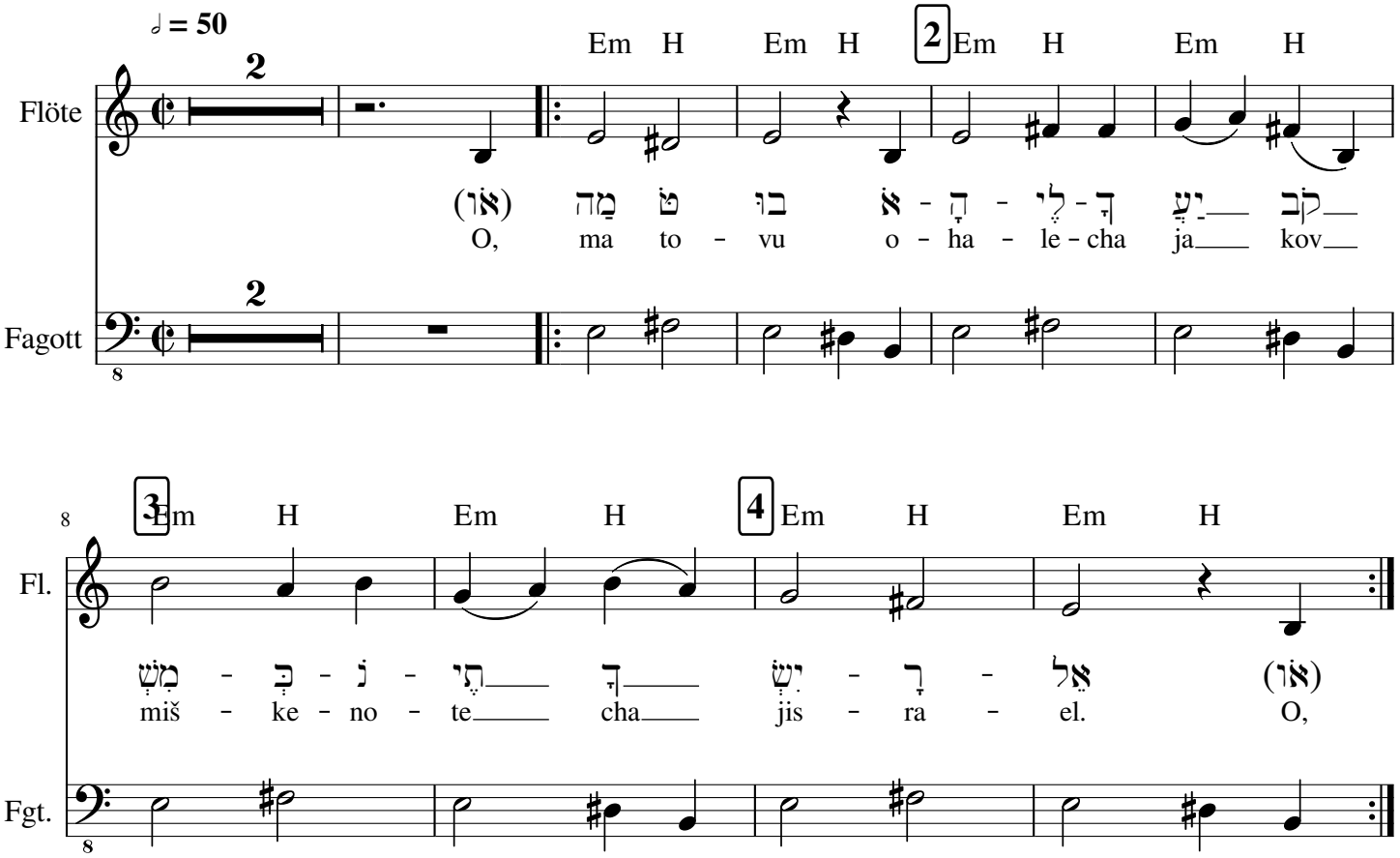

מַה־טֹּבוּ אֹהָלֶיךָ יַעֲקֹב מִשְׁכְּנֹתֶיךָ יִשְׂרָאֵל .

O, ma tovu ohalecha Jakov, miškenotecha Jisrael.

Jak skvělé jsou tvé stany, Jákobe, tvé příbytky, Izraeli! (Nu 24, 5)