Zpěv

M451 Na oltář
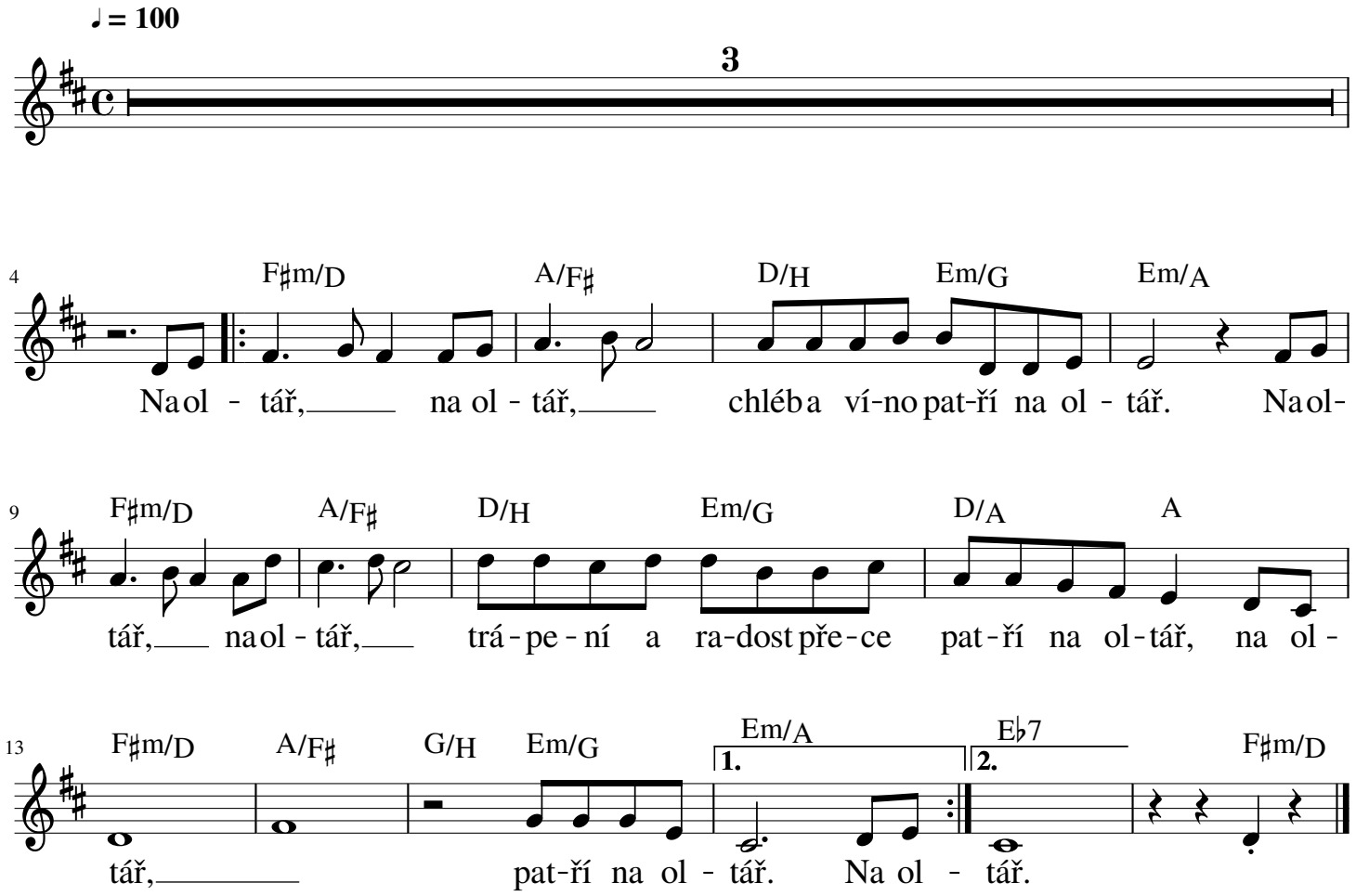
doprovod Jeroným Klimeš