M451 Na oltář

doprovod Jeroným Klimeš

♩ = 100

T

Z

Na ol-

P

B

5

F# jen v sekundavoltě

F♯m/D A/F♯ D/H Em/G Em/A

tář, na ol - tář, chléb a ví-no pat-ří na ol - tář. Na ol-

9

T

Z

F♯m/D A/F♯ D/H Em/G D/A A

tář, na ol - tář, trá-pe-ní a ra-dost pře-ce pat-ří na ol-tář, na ol-

P

B

13

T

Z

F♯m/D A/F♯ G/H Em/G

1. Em/A 2. E♭7

tář, pat-ří na ol - tář. Na ol - tář.

P

B

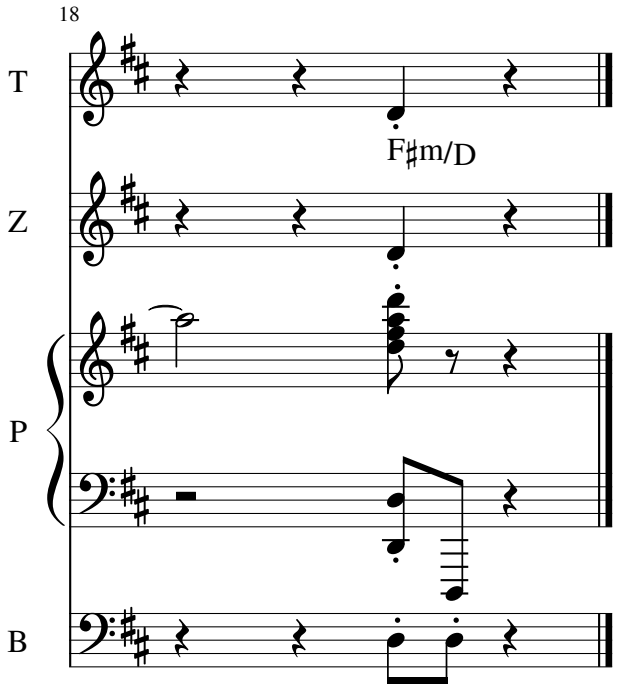
18
T
F♯m/D
Z
P
B

Basa_Kytara_Zpev

M451 Na oltář

doprovod Jeroným Klimeš

♩ = 100

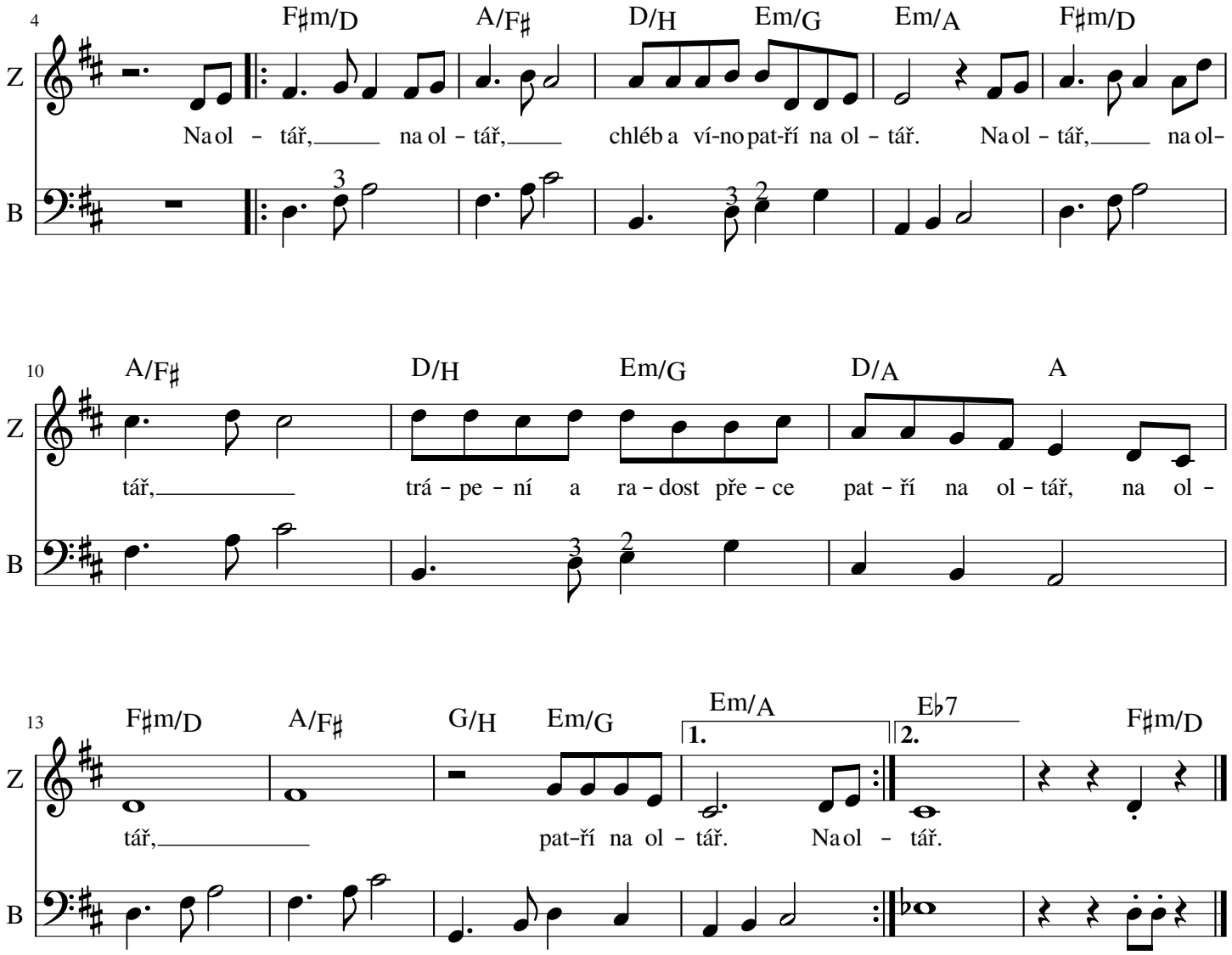

Piano_Kytara_Zpev

M451 Na oltář

doprovod Jeroným Klimeš

♩ = 100

Z

P

Na ol-

5 F♯m/D A/F♯ D/H Em/G Em/A

tář, na ol - tář, chléb a ví-no pat-ří na ol - tář. Na ol-

9 F♯m/D A/F♯ D/H Em/G D/A A

tář, na ol - tář, trá-pe-ní a ra-dost pře-ce pat-ří na ol-tář, na ol-

13 F♯m/D A/F♯ G/H Em/G 1. Em/A 2. E♭7 F♯m/D

tář, pat ří na ol - tář. Na ol - tář.

Piano

M451 Na oltář

doprovod Jeroným Klimeš

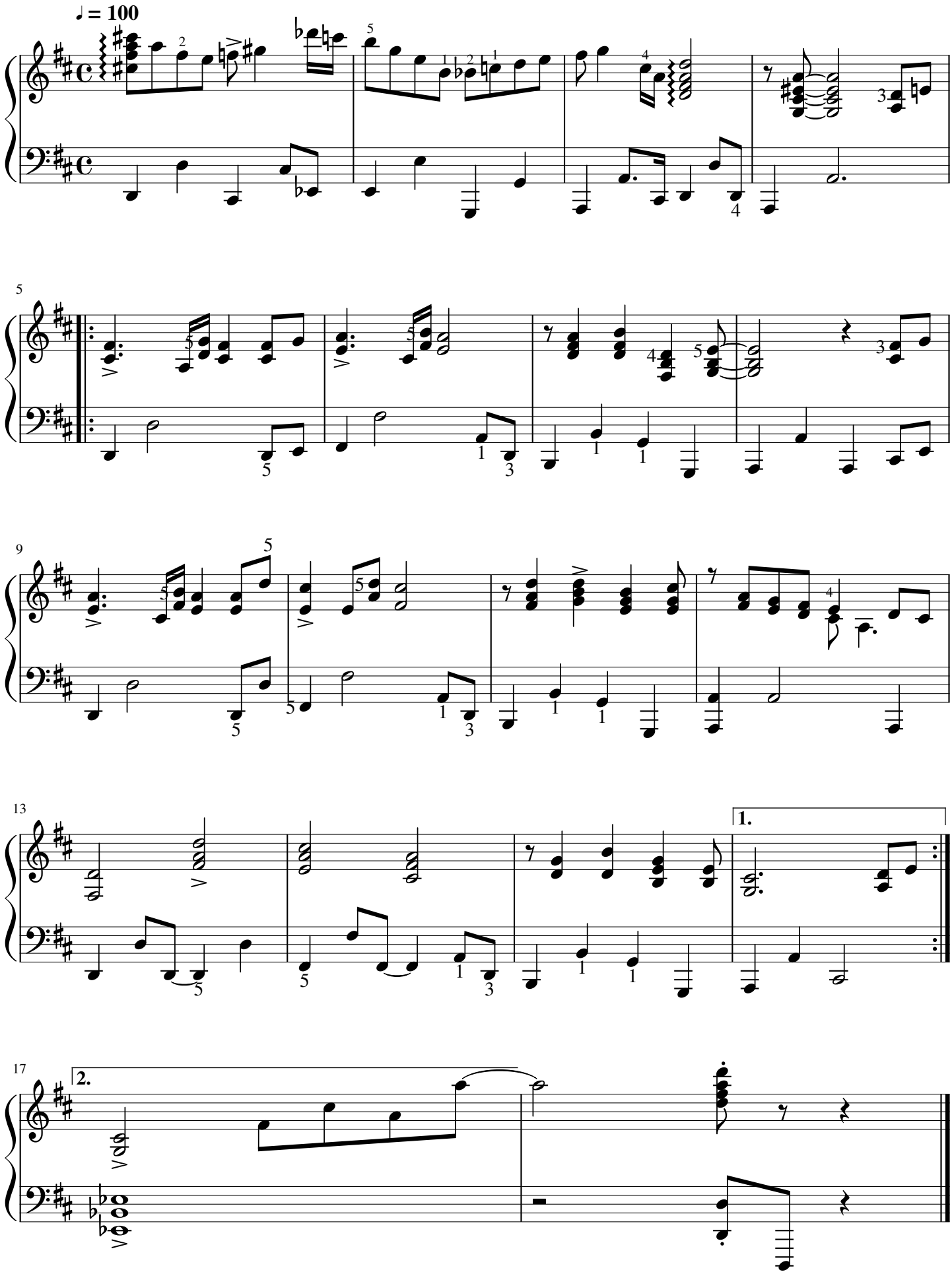

Zpěv

M451 Na oltář

doprovod Jeroným Klimeš

♩ = 100

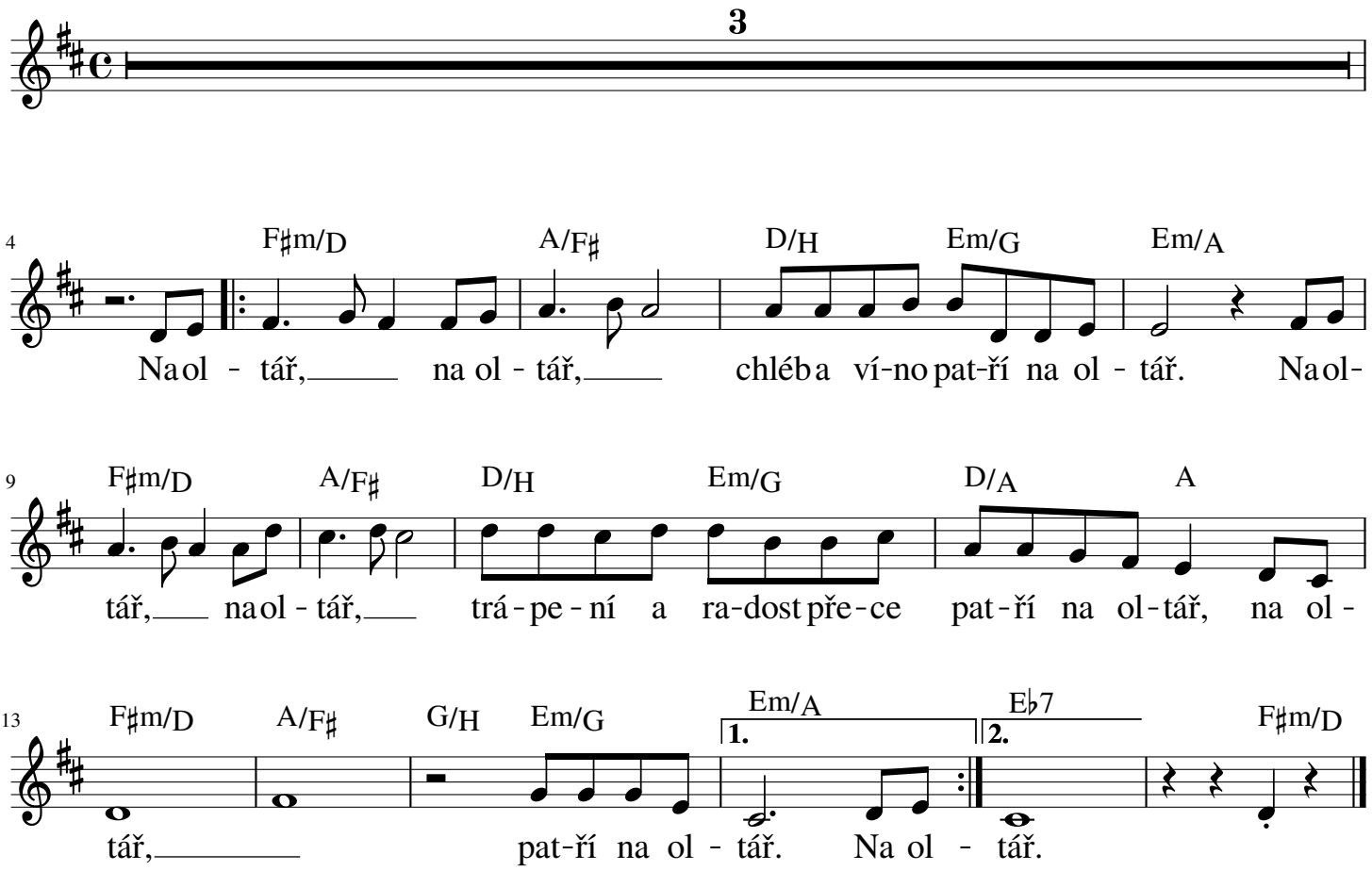

Trumpeta_Zpev

M451 Na oltář
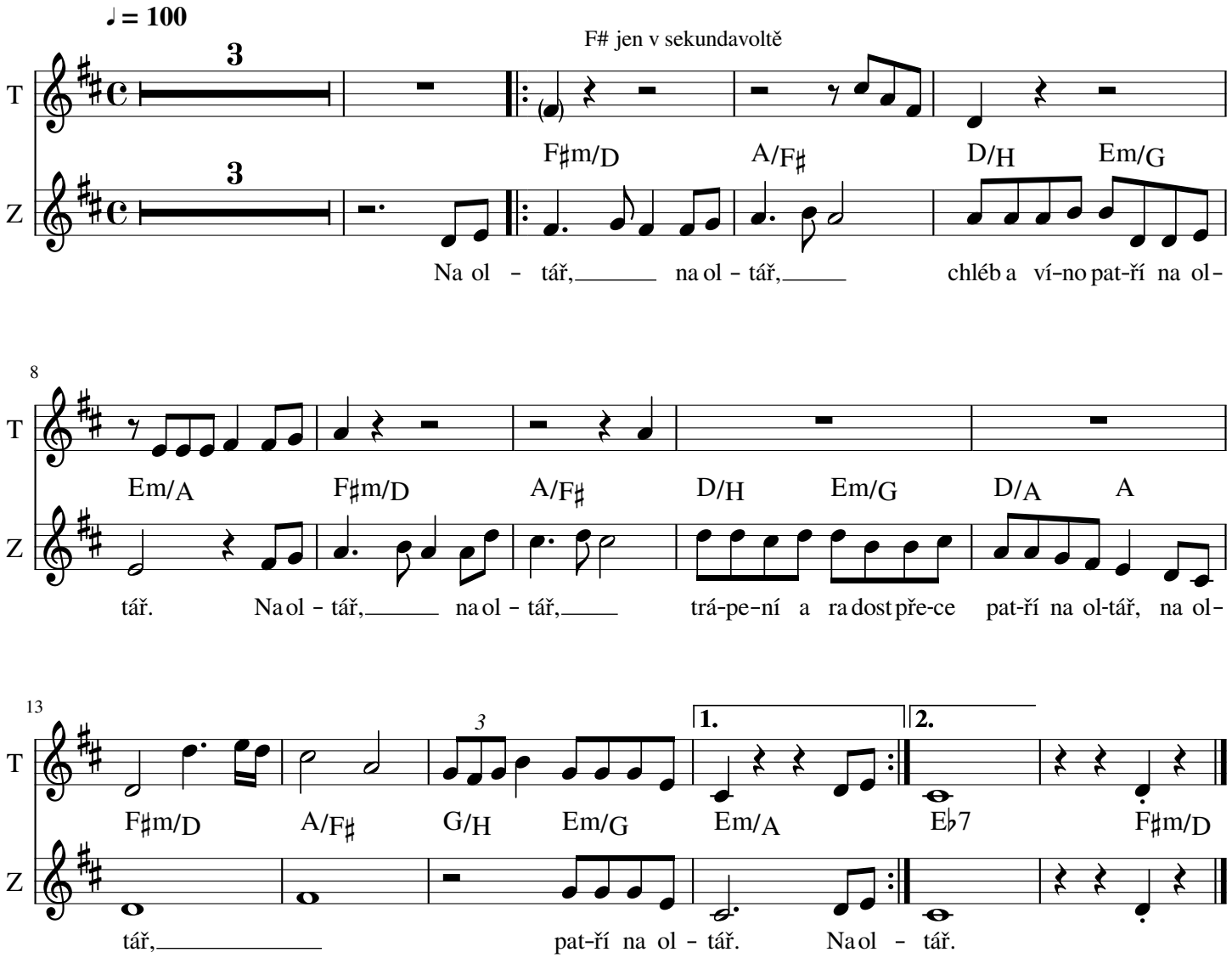
doprovod Jeroným Klimeš