

M198 Pomoz mi, můj Pane doprovod Jeroným Klimeš

$\text{♩} = 120$

Horn in F

Trompete in B

Trompete in C

Z

P

001Piano+065LifeString/057FingerBass B045PopGtrBallad nebo 026-70sSwingPiano

Ze stávajících tří verzí vybrat ♩ nebo ♩ a ty hrát po dvou dokola.

B

5 **Verze 8**

Tf

Tb

Tc

Z

P

B

To ta Helpa

Dm Em F Em Dm Em F Em

Po-moz mi, můj Pa - ne, a-bych ne - žil pla - ně,

Tf

Tb

Tc

Z

P

B

Dm Em F Gm G7/A A+ Dm

a-bych ne - žil pla - ně tam, kde chceš mne mít.

Tf

Tb

Tc

Z

P

B

To ta Helpa

Dm Em F Em Dm Em F Em

Po-moz mi, můj Pa - ne, a-bych ne - žil pla - ně,

Michael Jackson

Tf

Tb

Tc

Z

P

B

Dm Em F Gm G7/A A+ Dm

a-bych ne - žil pla - ně tam, kde chceš mne mít.

Tf

Tb

Tc

Z

P

B

Dm Em F Em Dm Em F Em

Po-moz, Pa - ne mi - lý, a-bych měl dost sí - ly,

Tf

Tb

Tc

Z

P

B

Dm Em F Em A+

a - bych měl dost sí - ly bliž - ním od - pus -

Tf

Tb

Tc

Z

P

B

Dm Bb7 Gm7 A+ Dm

tit. Tak bliž - ním od - pus - tit.

ABBA: Money

Charlie Parker, Mile Davis: Night's in Tu

Tf

Tb

Tc

Z

P

B

Dm

tit.

M198 Pomoz mi, můj Pane

1. Pomoz mi, můj Pane, abych nežil planě,
abych nežil planě tam, kde chceš mne mít.
2. Pomoz, Pane milý, abych měl dost síly,
abych měl dost síly bližním odpustit.
3. Pomoz, když se bojím, ať vždy pevně stojím,
ať vždy pevně stojím tam, kde nutný jsem.
4. Pane, slyš mé přání, vzdal vše, co mi brání,
vzdal vše, co mi brání být tvým člověkem.

1. Hilf, Herr meines Lebens, daß ich nicht vergebens,
daß ich nicht vergebens hier auf Erden bin.
2. Hilf, Herr meiner Tage, daß ich nicht zur Plage,
daß ich nicht zur Plage meinem Nächsten bin.
3. Hilf, Herr meiner Stunden, daß ich nicht gebunden,
daß ich nicht gebunden an mir selber bin.
4. Hilf, Herr meiner Seele, daß ich dort nicht fehle,
daß ich dort nicht fehle, wo ich nötig bin.

Piano

M198 Pomoz mi, můj Pane

doprovod Jeroným Klimeš

Z

P

♩ = 120

001Piano+065LifeString/057FingerBass B045PopGtrBallad nebo 026-70sSwingPiano

Ze stávajících tří verzí vybrat 2 nebo 3 a ty hrát po dvou dokola.

Z

P

Verze 8
To ta Helpa

Em F Em Dm Em F Em

Po-moz mi, můj Pa - ne, a - bych ne - žil pla - ně,

Z

P

9 Dm Em F Gm G7/A A+ Dm

a - bych ne - žil pla - ně tam, kde chcešme mít.

Z

P

Verze 13
To ta Helpa

Dm Em F Em Dm Em F Em

Po-moz mi, můj Pa - ne, a - bych ne - žil pla - ně,

Michael Jackson

17

Z

Dm Em F Gm G7/A A+ Dm

a - bych ne - žil pla - ně tam, kde chceš mne mít.

P

Verze ↴

21

Z

Dm Em F Em Dm Em F Em

Po-moz, Pa - ne mi - lý, a - bych měl dost sí - ly,

P

25

Z

Dm Em F Em A+

a - bych měl dost sí - ly bliž - ním od - pus -

P

28

Z

Dm Bb7 Gm7 A+ To Coda Dm D.S. al Coda

tit. Tak bliž - ním od - pus - tit.

P

ABBA: Money

Charlie Parker, Mile Davis: Nights in Tunis

31 D.S.

Z Dm

tit.

P

M198 Pomoz mi, můj Pane

1. Pomoz mi, můj Pane, abych nežil planě,
abych nežil planě tam, kde chceš mne mít.

2. Pomoz, Pane milý, abych měl dost síly,
abych měl dost síly bližním odpustit.

3. Pomoz, když se bojím, ať vždy pevně stojím,
ať vždy pevně stojím tam, kde nutný jsem.

4. Pane, slyš mé přání, vzdal vše, co mi brání,
vzdal vše, co mi brání být tvým člověkem.

1. Hilf, Herr meines Lebens, daß ich nicht vergebens,
daß ich nicht vergebens hier auf Erden bin.

2. Hilf, Herr meiner Tage, daß ich nicht zur Plage,
daß ich nicht zur Plage meinem Nächsten bin.

3. Hilf, Herr meiner Stunden, daß ich nicht gebunden,
daß ich nicht gebunden an mir selber bin.

4. Hilf, Herr meiner Seele, daß ich dort nicht fehle,
daß ich dort nicht fehle, wo ich nötig bin.

Verze 8

♩ 120

4 Dm Em F Em Dm Em F Em

Z Po - moz mi, můj Pa - ne, a - bych ne - žil pla - ně,

B To ta Helpa

9 Dm Em F Gm G7/A A+ Dm

Z a - bych ne - žil pla - ně tam, kde chceš mne mít.

B

Verze 2

13 Dm To ta Helpa Em F Em Dm Em F Em

Z Po - moz mi, můj Pa - ne, a - bych ne - žil pla - ně,

B

17 Dm Em F Gm G7/A A+ Dm

Z a - bych ne - žil pla - ně tam, kde chceš mne mít.

B

Verze 1

21 Dm Em F Em Dm Em F Em

Z Po - moz, Pa - ne mi - lý, a - bych měl dost sí - ly,

B

25 Dm Em F Em A+

Z a - bych měl dost sí - ly bliž - ním od - pus -

B

28

Dm Bb7 Gm7 A+ To Coda Dm Dm D.S.

Z
tit. Tak bliž - ním od - pus - tit. tit.

B

M198 Pomoz mi, můj Pane

1. Pomoz mi, můj Pane, abych nežil planě,
abych nežil planě tam, kde chceš mne mít.
2. Pomoz, Pane milý, abych měl dost síly,
abych měl dost síly bližním odpustit.
3. Pomoz, když se bojím, ať vždy pevně stojím,
ať vždy pevně stojím tam, kde nutný jsem.
4. Pane, slyš mé přání, vzdal vše, co mi brání,
vzdal vše, co mi brání být tvým člověkem.

1. Hilf, Herr meines Lebens, daß ich nicht vergebens,
daß ich nicht vergebens hier auf Erden bin.
2. Hilf, Herr meiner Tage, daß ich nicht zur Plage,
daß ich nicht zur Plage meinem Nächsten bin.
3. Hilf, Herr meiner Stunden, daß ich nicht gebunden,
daß ich nicht gebunden an mir selber bin.
4. Hilf, Herr meiner Seele, daß ich dort nicht fehle,
daß ich dort nicht fehle, wo ich nötig bin.

M198 Pomoz mi, můj Pane

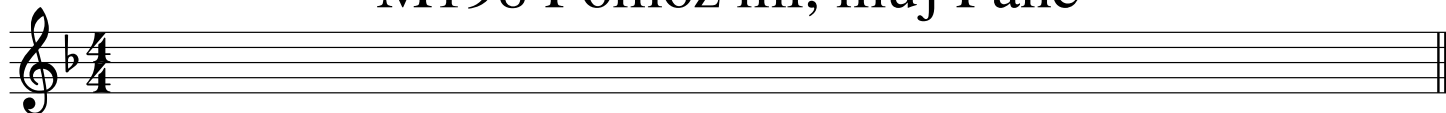

Verze 8

5 Dm Em F Em Dm Em F Em
 Po - moz mi, můj Pa - ne, a - bych ne - žil pla - ně,
 9 Dm Em F Gm G7/A A+ Dm
 a - bych ne - žil pla - ně tam, kde chceš mne mít.

Verze 2

13 Dm Em F Em Dm Em F Em
 Po - moz mi, můj Pa - ne, a - bych ne - žil pla - ně,
 17 Dm Em F Gm G7/A A+ Dm
 a - bych ne - žil pla - ně tam, kde chceš mne mít.

Verze 1

21 Dm Em F Em Dm Em F Em
 Po - moz, Pa - ne mi - lý, a - bych měl dost sí - ly,
 25 Dm Em F Em A+
 a - bych měl dost sí - ly bliž - ním od - pus -
 28 Dm Bb7 Gm7 A+ Dm
 tit. Tak bliž - ním od - pus - tit. D.S. al Coda

M198 Pomoz mi, můj Pane

1. Pomoz mi, můj Pane, abych nežil planě,
 abych nežil planě tam, kde chceš mne mít.

2. Pomoz, Pane milý, abych měl dost síly,
 abych měl dost síly bližním odpustit.

3. Pomoz, když se bojím, ať vždy pevně stojím,
 ať vždy pevně stojím tam, kde nutný jsem.

4. Pane, slyš mé přání, vzdal vše, co mi brání,
 vzdal vše, co mi brání být tvým člověkem.

1. Hilf, Herr meines Lebens, daß ich nicht vergebens,
 daß ich nicht vergebens hier auf Erden bin.

2. Hilf, Herr meiner Tage, daß ich nicht zur Plage,
 daß ich nicht zur Plage meinem Nächsten bin.

3. Hilf, Herr meiner Stunden, daß ich nicht gebunden,
 daß ich nicht gebunden an mir selber bin.

4. Hilf, Herr meiner Seele, daß ich dort nicht fehle,
 daß ich dort nicht fehle, wo ich nötig bin.

Trumpeta_CB

M198 Pomoz mi, můj Pane

doprovod Jeroným Klimeš

♩ = 120

TrumpetaB

Verze 8

TrumpetaC

9 Po-moz mi, můj Pa - ne, a-bych ne - žil pla - ně,

To ta Helpa

14 a-bych ne - žil pla - ně tam, kde chceš mne mít. Po-moz mi, můj

19 Pa - ne, a-bych ne - žil pla - ně, a-bych ne - žil pla - ně

21 tam, kde chceš mne mít.

Po-moz, Pa - ne mi - lý, a - bych měl dost sí - ly,

25

TB

TC

Z

Dm Em F Em A+ Dm Bb7

a - bych měl dost sí - ly bliž - ním od - pus - tit. Tak

29

To Coda D.S. al Coda D.S.

TB

TC

Z

Gm7 A+ Dm Dm

bliž - ním od - pus - tit.

M198 Pomoz mi, můj Pane

1. Pomoz mi, můj Pane, abych nežil planě,
abych nežil planě tam, kde chceš mne mít.
2. Pomoz, Pane milý, abych měl dost síly,
abych měl dost síly bližním odpustit.
3. Pomoz, když se bojím, ať vždy pevně stojím,
ať vždy pevně stojím tam, kde nutný jsem.
4. Pane, slyš mé přání, vzdal vše, co mi brání,
vzdal vše, co mi brání být tvým člověkem.

1. Hilf, Herr meines Lebens, daß ich nicht vergebens,
daß ich nicht vergebens hier auf Erden bin.
2. Hilf, Herr meiner Tage, daß ich nicht zur Plage,
daß ich nicht zur Plage meinem Nächsten bin.
3. Hilf, Herr meiner Stunden, daß ich nicht gebunden,
daß ich nicht gebunden an mir selber bin.
4. Hilf, Herr meiner Seele, daß ich dort nicht fehle,
daß ich dort nicht fehle, wo ich nötig bin.

hornaF

M198 Pomoz mi, můj Pane

doprovod Jeroným Klimeš

$\text{♩} = \frac{120}{4}$
Verze 1

Horn in F

Z

4 To ta Helpa

Dm Em F Em Dm Em F Em

Po-moz mi, můj Pa - ne, a-bych ne - žil pla - ně,

9

F Hn.

Z

Dm Em F Gm G7/A A+ Dm

a - bych ne - žil pla - ně tam, kde chceš mne mít.

13

F Hn.

Z

To ta Helpa Dm Em F Em Dm Em F Em Dm Em

Po-moz mi, můj Pa - ne, a-bych ne - žil pla - ně, a-bych ne - žil

18

F Hn.

Z

F Gm G7/A A+ Dm

pla - ně tam, kde chceš mne mít.

21

F Hn.

Z

Dm Em F Em Dm Em F Em

Po-moz, Pa - ne mi - lý, a - bych měl dost sí - ly,

25

F Hn.

Z

Dm Em F Em A+

a - bych měl dost sí - ly bliž - ním od - pus -

F Hn. 
 Z 

Dm B \flat 7 Gm7 A+ Dm Dm

tit. Tak bliž - ním od - pus - tit. tit.

M198 Pomoz mi, můj Pane

1. Pomoz mi, můj Pane, abych nežil planě,
 abych nežil planě tam, kde chceš mne mít.
 2. Pomoz, Pane milý, abych měl dost síly,
 abych měl dost síly bližním odpustit.
 3. Pomoz, když se bojím, ať vždy pevně stojím,
 ať vždy pevně stojím tam, kde nutný jsem.
 4. Pane, slyš mé přání, vzdal vše, co mi brání,
 vzdal vše, co mi brání být tvým člověkem.

1. Hilf, Herr meines Lebens, daß ich nicht vergebens,
 daß ich nicht vergebens hier auf Erden bin.
 2. Hilf, Herr meiner Tage, daß ich nicht zur Plage,
 daß ich nicht zur Plage meinem Nächsten bin.
 3. Hilf, Herr meiner Stunden, daß ich nicht gebunden,
 daß ich nicht gebunden an mir selber bin.
 4. Hilf, Herr meiner Seele, daß ich dort nicht fehle,
 daß ich dort nicht fehle, wo ich nötig bin.