

K184 Dej chléb, víno na oltář

Josef Kuba

♩ = 60

2x "Ho" 2x konec

1. doprovod J. Jeroným Klimeš

2.

Ka

Ke

Flöte

Z

P

E E7/D G5 A^{su}4 7 E

R005(003/413+-) nebo R008, R028, R029 d# nebo d

B

§

Ka

Ke

Fl.

Z

P

B

Fine

kytara akord 1. a 4. doba

E H/D# E4/C# H4

Dej chléb, ví - no na ol - tář.

Ka
Ke
Fl.
Z
P
B

E H/D# E4/C# H4

Dej své srdce na ol - tář.

Ka
Ke
Fl.
Z
P
B

A E/G# A/F# H/F# A/E F#/E

Dej svůj ži - vot darnejvět - ší hmm

Ka

Ke

Fl.

Z

D A/C# A/H H A/H H

Dej mu i své bo-les - ti. _____

P

B

Ka

Ke

Fl.

Z

A/H H A/H H

D.S. al Fine

P

B

Ka

Ke

Fl.

Z

P

B

Rytmické figury

2x "Ho" 2x konec

♩ = 60 3 1. 2. E H E Fine H

Z
Dej chléb, ví-no na ol - tář.

Ke
kytara akord 1. a 4. doba

10 E H E H

Z
Dej své srd-ce na ol - tář.

Ke

14 A C# F#m D

Z
Dej svůj ži-vot dar nej - vět-ší. Dej mu

Ke

19 H H4

Z
i své boles - ti. D.S. al Fine

Ke

Zpev

K184 Dej chléb, víno na oltář

Josef Kuba
doprovod Jeroným Klimeš

2x "Ho" 2x konec

♩ = 60

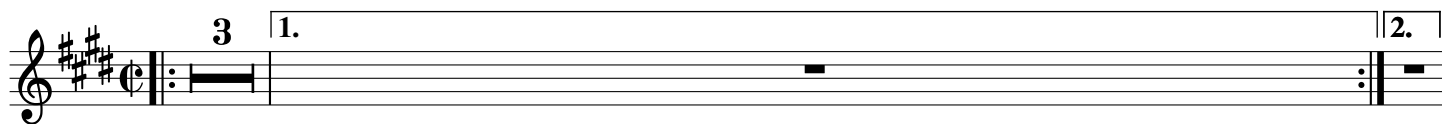

Dej chléb, ví - no na ol - tář.

Dej své srd - ce na ol - tář. —

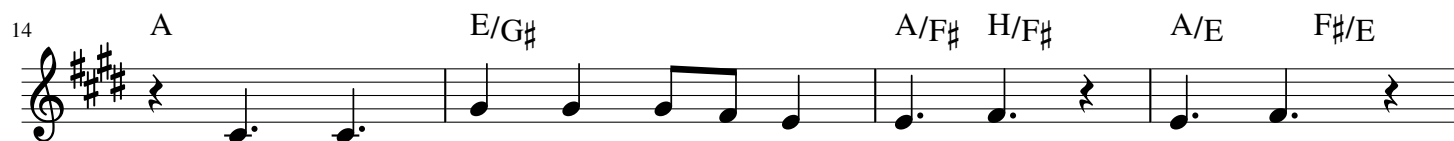

Dej svůj ži - vot darnejvět - ší — hmm —

Dej mu i své boles - ti. —

D.S. al Fine

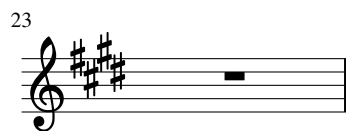

23

Piano

$\text{♩} = 60$

K184 Dej chléb, víno na oltář

Josef Kuba

2x "Ho" 2x konec

1. doprovod Jeroným Klimeš

Ke

Z

P

E E7/D G5 1Asu4 7 2 E

R005(003/413+-) nebo R008, R028, R029 d# nebo d

8

kytara akord 1. a 4. doba

Fine

Ke

Z

P

E H/D# E4/C# H4

Dej chléb, ví - no na ol - tář.

10

Ke

Z

P

E H/D# E4/C# H4

Dej své srd-ce na ol - tář.

14

Ke

Z

P

A E/G# A/F# H/F# A/E F#/E

Dej svůj ži - vot darnejvět - ší hmm

18

Ke

Z

P

D A/C# A/H H A/H H

Dej mu i své bo-les - ti.

22

Ke

Z

P

A/H H A/H HD.S. al Fine

Rytmické figury

2x "Ho" 2x konec

♩ = 60

3 1. 2. Fine

Ka

Z

B

E H/D# E4/C# H4

Dej chléb, ví-no na ol - tář.

10

Ka

Z

B

E H/D# E4/C# H4

Dej své srd-ce na ol - tář._____

14

Ka

Z

B

A E/G# A/F# H/F# A/E F#/E

Dej svůj ži - vot dar nej-vět - ší_____ hmm_____

18

Ka

Z

B

D A/C# A/H H A/H H A/H H A/H H

Dej mu i své bo-les - ti. _____

D.S. al Fine

Fletna Zpev K184 Dej chléb, víno na oltář

Josef Kuba

2x "Hó" 69 2x konec 3 1.

doprovod Jeroným Klimeš

Flöte

Z

Fl.

Z

E H/D# E4/C# H4

Dej chléb, ví - no na ol - tář.

Fine

Fl.

Z

E H/D# E4/C# H4

Dej své srd-ce na ol - tář.

Fl.

Z

A E/G# A/F# H/F# A/E F#/E D

Dej svůj ži - vot darnejvět - ší hmm Dej mu

Fl.

Z

A/C# A/H H A/H H A/H H A/H H Fine

i své bo-les - ti.