

## M225 Rozžihá

♩ = 80

8

C G Dm Am C

Roz-ží - há \_\_\_\_\_ Ma-ri-a sví - ce vnás. Tem-no - tou \_\_\_\_\_

15 G Dm Am F Dm

s Ma-ri - í pro - jdeme snáz. \_\_\_\_\_ Roz - ží - há \_\_\_\_\_ Ma - ri - a

20 C G C G F

sví - ce v nás, \_\_\_\_\_ tem - no - tou \_\_\_\_\_ s Ma-ri - í pro - jdeme snáz. \_\_\_\_\_

25 C Am F Dm C

1. Jí pa - tří dík, že mr - tvým lá - nům dal ži - vot Bo - ží Syn, že  
 2. Jí pa - tří dík, že Ze - mě k ne - bi se zno - vu při - klá - ní, že  
 3. Jí pa - tří dík, že Věč - né Svět - lo nám ho - ří v kos - te - lích, a  
 4. Jí pa - tří dík, že Kris - tův o - heň nás ne - ne - chá - vá spát, že  
 5. Jí pa - tří dík za všech - na dí - la, jež chrá - ní pláš - těm svým, dík  
 6. Jí pa - tří dík, že zvláš - tní ces - tou si ve - de ná - rod náš, kéž

30 Am F Em G

svět - lo ve - šlo do míst, kde dlou - ho le - žel stín. Roz - ží -  
 pad - la vlá - da no - ci a při - šlo sví - tá - ní. Roz - ží -  
 ne - být Mat - ky Bo - ží, kdo znal by Kni - hu Kni - h? Roz - ží -  
 ro - ze - hří - vá le - dy a v tep - lo mě - ní chlad. Roz - ží -  
 za po - si - lu v nou - zi, za po - moc tr - pí - cím. Roz - ží -  
 ro - ze - zní se A - ve, až při - jde Me - si - áš. Roz - ží -

34 C G Dm C

há \_\_\_\_\_ Ma - ri - a sví - ce v nás.

! Rozžihá Maria svíce v nás.

Temnotou s Marií projdeme snáz. :

1. Jí patří dík, že mrtvým lánům dal život Boží Syn, že světlo vešlo do míst, kde dlouho ležel stín.
2. Jí patří dík, že Země k nebi se znovu přiklání, že padla vláda noci a přišlo svítání.
3. Jí patří dík, že Věčné Světlo nám hoří v kostelích, a nebýt Matky Boží, kdo znal by Knihu Kni - h?
4. Jí patří dík, že Kristův oheň nás nenechává spát, že rozehrívá ledy a v teplo mění chlad.
5. Jí patří dík za všechna díla, jež chrání pláštěm svým. Dík za posilu v nouzi, za pomoc trpícím.
6. Jí patří dík, že zvláštní cestou si vede národ náš. Kéž rozezní se Ave, až přijde Mesiáš.

**Ži 103(102), 1-2.3-4.8+10.12-13**

Ps 103-11

7. neděle v mezidobí cyklus A

7. neděle v mezidobí cyklus C

8. neděle v mezidobí cyklus B

*Odpověď 17*

Hospo-din je mi-lo-srd-ný a mi-los-ti - vý.

The musical score consists of a vocal line and a piano accompaniment. The key signature is one sharp (F#) and the time signature is 4/4. The vocal line is in a soprano or alto register, and the piano accompaniment features a steady eighth-note bass line and a more melodic treble line.

*Žalмовý vzorec V*

Veleb, duše má, Hos-po-di-na, vše, co je ve mně, veleb jeho sva-té jmé no!

The musical score consists of a vocal line and a piano accompaniment. The key signature is one sharp (F#) and the time signature is 4/4. The vocal line is in a soprano or alto register, and the piano accompaniment features a steady eighth-note bass line and a more melodic treble line.

Veleb, duše má, Hospodina  
a nezapomeň na žádné z jeho dobrodiní!

*Odpověď*

On odpouští všechny tvé viny,  
on léčí všechny tvé neduhy.  
On vykupuje ze záhuby tvůj život,  
on tě věncí láskou a slitováním.

*Odpověď*

Hospodin je milosrdný a milostivý,  
shovívavý a nadmíru dobrotivý.  
Nejedná s námi podle našich hříchů  
ani podle našich vin nám neodplácí.

*Odpověď*

Jak je východ od západu vzdálen,  
tak vzdaluje od nás naše nepravosti.  
Jako se smilovává otec nad syny,  
tak se smilovává Hospodin nad těmi, kdo se ho bojí.

8

Sing Hal-le - lu-jah to the Lord

Sing Hal-le - lu-jah to the

13

Sing Hal - le - lu - jah, to the Lord

Lord Hal - le - lu - jah

17

Sing Hal - le - lu - jah

Hal - le - lu - jah

21

Sing Hal - le - lu - jah to the Lord

Sing Hal - le - lu - jah to the Lord

♩ = 80

3

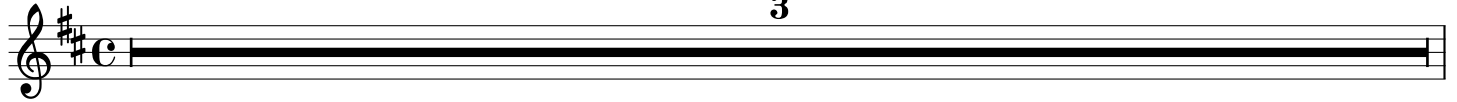

4

F#m/D A/F# D/H Em/G Em/A

Naol - tář, \_\_\_\_\_ na ol - tář, \_\_\_\_\_ chléba ví-no pat-ří na ol - tář. Naol-

9

F#m/D A/F# D/H Em/G D/A A

tář, \_\_\_\_\_ naol - tář, \_\_\_\_\_ trá-pe - ní a ra-dost pře-ce pat-ří na ol-tář, na ol -

13

F#m/D A/F# G/H Em/G Em/A Eb7 F#m/D

tář, \_\_\_\_\_ pat-ří na ol - tář. Na ol - tář.

E 2 E/D D E 2 A/H H

E Amaj9 (A+E)

Me - zi hvěz - da - mi, tvo - je jmé - no za - psal si Pán, (A - no)  
me - zi hvěz - da - mi ži - vot tvůj je za - kot - ven již,

1. Esus2 E Amaj7 (C#m/A) H9 (H+F#m)

me - zi hvěz - da - mi na - ho - ře, kde má svůj chrám,

2. E2 E D E

me - zi hvěz - da - mi, kde svůj ráj pak u - vi - díš. Tu

E Emaj7/H(Asm/H) E6 E6/H(C#m/H)

noc, kdy tou - žil Pán pro te - be žít, tu noc, tu

F#m (A/F#) H7 E6 (C#m/E) (Abm/H)

noc, kdy ži - vot tvůj da - ro - val sám ti Bůh tu

C#m7 (E/C#) C#m7/G#(E/G#) C#m7 (E/C#) E/D# E

noc, kdy po - pr - vé na te - be lás kou zřel, byl

1. F#m7 (A/F#) H7 Emaj7 Emaj7/H

s ná mi Pán.

2. F#m7 (A/F#) H7 E D.S. al Fine

s ná mi Pán. Fine

R: Mezi hvězdami, tvoje jméno zapsal si Pán, mezi hvězdami nahoře, kde má svůj chrám, mezi hvězdami život tvůj je zakotven již, mezi hvězdami, kde svůj ráj pak uvidíš.

1. Tu noc, kdy toužil Pán pro tebe žít, tu noc, tu noc, kdy život daroval sám ti Bůh, tu noc, kdy poprvé na tebe láskou zřel, byl s námi Pán.

2. Ten den, kdy věrný Pán vykoupil nás, ten den, ten den navěky svým zvolil tě dítětem, ten den, kdy v srdci tvém přebýval k slávě své, je s námi Pán.

3. Večer, kdy volá Pán k domovu své, večer, večer, kdy staré dny odejdou dál jak sen, večer, kdy každý z nás setká se s Pánem svým, buď s námi Pán.

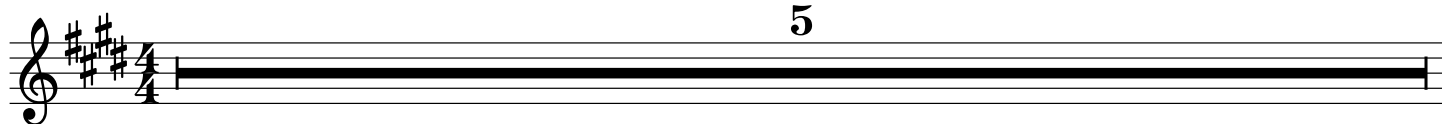

6 unisono klarinet E69

Chci, Pa - ne, chvá - lit Tě, den o - de dne víc, chci, Pa - ne,

9 C#9 F#m/A A/F#

chválit Tě, den o de dne víc, chci hle - dat Tvo - ji tvář a po -

12 F#m/A A/F# E H9

zná - vat mi - lost Tvou, chci, Te - be chvá - lit \_\_\_\_\_ Ne - jen...

15 E C#m7

Ptáci v oblacích, tobě zpívají, Stromy na polích, ruce zvedají. I

19 F#m/A A/F# F#m/A A/F# E H9

já zpívat chci, své ru - ce pozvednout, k o - sla - vě Tvé

23 E69

Chci, Pa - ne, chvá - lit Tě

1. Moc předivná nás tiše obestírá, a proto čekám příští uklidněn. Bůh je dnes s námi, svědčí naše víra, a bude s námi každý nový den.
2. Ta divná dobrá moc svou sílu dá mi a věrně povede můj každý krok. Jí obklopen i dnes chci zůstat s vámi a s vámi prožít tento nový rok.
3. Mé staré srdce ještě prudce buší a těžce nese zlobu těchto chvil; ach, Pane, podej vyplašené duši svou spásu, již jsi pro ni připravil.
4. Máš-li však pro nás hořký kalich strastí, jež trpce přetékají přes kraje, my přijmeme jej, nechceme se trásti, vždyť s námi vždy tvá dobrá ruka je.
5. A kdybys dopřál, Bože milostivý, na světě radost v jasné slunečném, pak prožitého dobře pamětliví svůj život celý dáme službám tvým.
6. Svě tiché světlo, jež se jasné skvěje nech teple prozařovat naši noc. A dej, ať smíme spatřit obličej Svých milých, které provází tvá moc.
7. Když po vichřici soumrak plyne tiše, rád chorálu bych lidstva naslouchal a za zdi slyšel nést se výš a výše tvých věrných dětí vděčnou píseň chval.

8

Moc pře - div - ná nás ti - še o - be - stí - rá, a pro - to

14

čekám pří - ští u - klid - ně - n. Bůh je dnes s námi, svědčí na - še ví - ra,

21

a bu - de s ná - mi kaž - dý no - vý den.

26

hmm aaa aaa

# Svorni jsme (M247)

5  $\text{♩} = 90$   $\%$  Em

Svor-ni jsme v jednom Du-chu, ve-de nás je-den  
**Pů-jde - me ru - ku v ru - ce, pů-jde - me k lidem**  
Kaž-dý chval Bo - ha Ot - ce, od nějž život po-chá -

9 Am

Pán Svor-ni jsme v jednom Du - chu, ve - de  
**všem. Pů-jde - me ru - ku v ru - ce, pů - jde -**  
zí. Kaž-dý chval Sy - na Je - ho, v němž vše

12 Em Am

nás je - den Pán S mod - lit - bou zří - me  
**me k li-dem všem. Spo - leč - ně roz - hlá -**  
mysl na - chá - zí a kaž - dý chval Dar

15 Em C7

den, kdy roz - kol bu - de pře - ko - nán. Pozna - jí nás po  
**sí - me, že Bůh při - šel v tu - to zem.**  
Du - cha, jenž svor - nos - ti předchá - zí.

19 Em C7 Em C7

lásce, křes - ta - ny, křes - ta - ny. A - no, po lásce po - zna - jí křes - ta -

24 Em H47 Podruhé D.C. al Fine

ny.