

Haleluja volá Pán

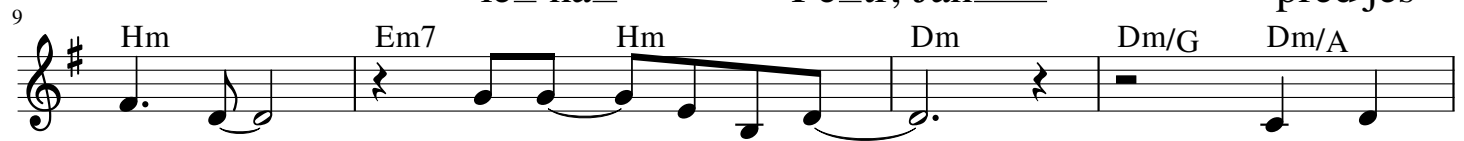

Verse

Ha-le - lu - ja__ vo - lá Pán.__ Ha - le -
lé_ na__ Pe_tr, Jan__ před jes -

lu - ja__ teď ne__ se me vám__ Za - čal
ky - ní__ ro - zum__ to ne - bral__ An - děl,

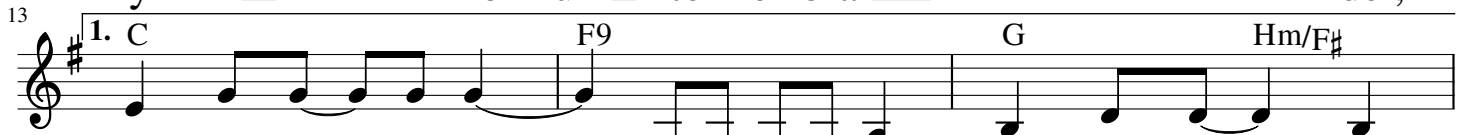

čas povzkří - še ní. Di - ví - te se proč jsmednes bez

sta - rostí? S námi ce - lý svět__ zpívá ha - le - lu - ja Magda

ká - men__ a prázd - ný hrob hlá - sá__

ra - dost__ z je - ho ví - těz - ství__ ha - le - lu - ja__

Refren A - ni Pi - lát, a - ni Ji dáš, a ni
Žralok zu - by má jak no - že aztěch

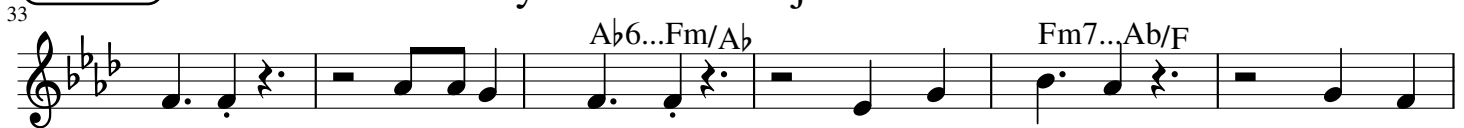

vel - ký He - ro - des ne - do - ká - zal, a to
zu - bū či - ší strach. Má však smů - lu, dnes mu

ví se, zas - ta - vit to halelu - ja__ Žralok
sklap - lo, dneska zní tu halelu - ja__

45 Ha - le - lu - ja vo - lá Pán. Ha - le - lu - já
lé na Pe tr, Jan před jes - ky - ní

51 ted ne se me vám Za - čal čas povzkří - še ní.
ro - zum to ne - bral An - děl,

55 Di - ví - te se proč jsmednes bez sta - ros - tí? S námi

58 ce - lý svět zpívá ha - le - lu - ja Mag - da ká - men

63 a prázd - ný hrob hlá - sá ra - dost z jeho ví - těz - ství

67 ha - le - lu - ja

Žl 118(117), 2-4.13-15.22-24

2. neděle velikonoční cyklus A

Odpověď 39

O-sla-vuj-te Hos-po-di-na, ne-boť je do-brý.

Žalmový vzorec V

Nechť řekne dům Iz-ra-e-lův: »Jeho milosrdenství tr-vá na vě-ky.«

Nechť řekne dům Áronův:»Jeho milosrdenství trvá navěky.«Nechť řeknou ti, kdo se bojí Hospodina:»Jeho milosrdenství trvá navěky.«

Odpověď

Vrazili do mě, abych padl,avšak Hospodin mi pomohl.Hospodin je má síla a statečnost,stal se mou spásou.Jásot ze spásyzní ve stanech spravedlivých.

Odpověď

Kámen, který stavitelé zavrhli,stal se kvádrem nárožním.Hospodinovým řízením se tak stalo,je to podivuhodné v našich očích.Toto je den, který učinil Hospodin,jásejme a se radujme se z něho!

M249 Šly z rána ke hrobu

5 F Dm Gm C7 F Dm

Šly zrána ke hrobu Ma-ri - e Magda - le - na a matka Jakuba

8 Gm Cisdim Dm G9

a ješ-tě jed-na že-na so-bě pro ú - tě - chu, mrt-vé - mu na pa-mát - ku,

11 C Fisdim Gm7 C9- ♯

šly zrá-na ke hrobu, dva dny po Vel - kém pát - ku.

13

1. Šly zrána ke hrobu Marie Magdalena a matka Jakuba a ještě jedna žena sobě pro útěchu, mrtvému na památku, šly zrána ke hrobu, dva dny po Velkém pátku.
2. Šly zrána ke hrobu, sotva se rozednilo, oživit vzpomínku, pomazat mrtvé tělo, balzámem zpomalit zánik a zapomnění, na chvíli podržet, co bylo a co není.
3. Šly zrána ke hrobu a hrob byl otevřený, tak dovnitř vstoupily zmíněné již tři ženy, kampak se poděl ten, za nějž šly držet smutek? Chtěly mu prokázat poslední dobrý skutek.
4. A když si říkaly, že to snad není k víře, bázeň na ně padla jak kdysi na pastýře. Dva muži stáli tu, šat sněhobílý měli a světlo svítilo, až oči přecházely.
5. Tu ženy poklekly, sklonily tváře k zemi a muži řekli jim: "Zbytečně mezi těmi, co v prach se navrací, hledáte Pána svého, hroby jsou pro mrtvé, ale ne pro živého."
6. Vzpomeňte, co slíbil váš Mistr Ježíš živý, a znovu čekejte veliké Boží divy. K čemu jsou balzámy, hroby a mauzolea, když je teď před vámi svátek vzkříšení těla.

S305 Pane, chléb lámat dej nám na kolenu

When I fall on my knees

$\text{♩} = 120$

Pa-ne, chléb lá - mat dej nám na ko - le - nou.____

Pa-ne, chléb lá - mat dej nám na ko - le - nou.____

Pa-ne, chléb lá - mat na ko - le - nou____ s tvá - ří

k slun ci o - brá - ce - nou,____ věč - ný Pán náš

ži - vot nám dá - vá. Pa-ne, vá.

Pane, chléb lámat dej nám na kolenu, s tváří k slunci obrácenou, věčný Pán náš život nám dává.

Pane, pít víno nám dej na kolenu...

Pane, žít vírou nám dej na kolenu...

Let us break bread together on our knees.

Ref: When I fall on my knees with my face to the rising sun,
oh Lord, have mercy on me.

Let us drink wine together on our knees.

Let us praise God together on our knees.

M198 Pomoz mi, můj Pane

Verze 1

Po - moz mi, můj Pa - ne, a - bych ne - žil pla - ně,

Verze 2

a - bych ne - žil pla - ně tam, kde chceš mne mít.

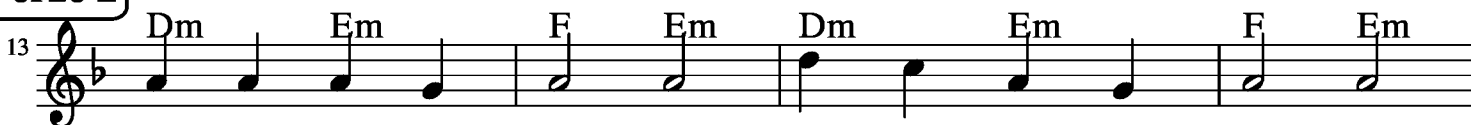

Po - moz, Pa - ne mi - lý, a - bych měl dost sí - ly,

a - bych měl dost sí - ly bliž - ním od - pus -

tit. Tak bliž - ním od - pus - tit. D.S. al Coda

M198 Pomoz mi, můj Pane

1. Pomoz mi, můj Pane, abych nežil planě,
abych nežil planě tam, kde chceš mne mít.

2. Pomoz, Pane milý, abych měl dost síly,
abych měl dost síly bližním odpustit.

3. Pomoz, když se bojím, ať vždy pevně stojím,
ať vždy pevně stojím tam, kde nutný jsem.

4. Pane, slyš mé přání, vzdal vše, co mi brání,
vzdal vše, co mi brání být tvým člověkem.

1. Hilf, Herr meines Lebens, daß ich nicht vergebens,
daß ich nicht vergebens hier auf Erden bin.

2. Hilf, Herr meiner Tage, daß ich nicht zur Plage,
daß ich nicht zur Plage meinem Nächsten bin.

3. Hilf, Herr meiner Stunden, daß ich nicht gebunden,
daß ich nicht gebunden an mir selber bin.

4. Hilf, Herr meiner Seele, daß ich dort nicht fehle,
daß ich dort nicht fehle, wo ich nötig bin.

8

Sing Hal-le - lu-jah to the Lord

Sing Hal-le - lu-jah to the

13

Sing Hal - le - lu - jah, to the Lord

Lord Hal - le - lu - jah

17

Sing Hal - le - lu - jah

Hal - le - lu - jah

21

Sing Hal - le - lu - jah to the Lord

Sing Hal - le - lu - jah to the Lord

X995 Můj Bůh je můj štít

Předehra $\text{♩} = 150$

D5 2 C5/D 2 G5/H G5 D5 1.

Verze

9 2. D5 D C/D G
Můj Bůh je můj štít. Je mou pís - ní.

15 D C/D G
Já vím, on mi odpo - ví. A mo - cí svého jmé - na

21 C D
vy - svo - bo - dí. Chci

Refrén

24 C G/H D C G/H
žít ve stí - nu kří - del tvých. Spě - chám do stí - nu kří - del

30 D C G/H D
tvých. Smím žít ve stí - nu kří - del tvých. Ted'

Dohra

36 D C/D G
smím jít v po - ko - ji - dál. Ví - m, že jsi - mi - blíz - ko...

41 C D
Ha - le - lu - ja

M234 Slunce Kristovy lásky

Varianta 8

4/4 % G ♩ = 120 C D C G Am Hm Am

Slun - ce Kris-to - vy lás - ky ať o - zá - ří nás. Fine

9 G C D C D

O - heň sva - té - ho Du - cha ať za - pá - lí nás. Ať

13 Am Em Am Em

ne - doutná - me jen. Ať ne - zhasí - ná den,

17 F Am C Dsus4 D

ve kterém se je - ho milost o - sla - vovat má!

Varianta 2

21 G C D C Gm G C D

Slun - ce Kris - to - vy lás - ky ať o - zá - ří nás.

25 D D/E D/F# D/G

O - heň sva - té - ho Du - cha ať za - pá - lí nás. Ať

29 Am Em Am Em

ne - doutná - me jen. Ať ne - zhasí - ná den,

33 F Am C Dsus4 D D.S. al Coda

ve kterém se je - ho milost O - sla - vovat má! A znova!